Бажарилиши икки йилга мўлжалланган амалий лойиҳалар танлови мавзуси

“Тиббиёт фанлари” йўналиши бўйича			
№	**Амалий лойиҳа мавзуси**	**Лойиҳа бажарилишидан кутилаётган натижа**	**Лойиҳанинг йиллик молиялаштириш ҳажми**
1	2	3	4
	Коронавирусли инфекциялар патогенезини чуқур таҳлили асосида уларга қарши кураш ва даволаш технологиясини яратиш 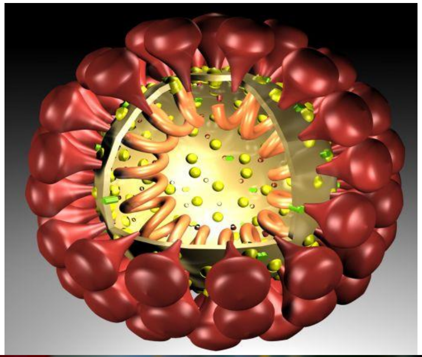 	**Тадқиқот шакли:** Коронавирусли инфекциялар патогенези, ташхисоти, кириб келишини олдини олиш, янги даволаш технологияларини яратиш бўйича амалий лойиҳа бажарилади. **Илмий-тадқиқот натижалари:** -коронавирус инфекциясига қарши курашиш ва даволаш технологияси яратилади; -коронавирус билан касалланишнинг эпизоотологик ва эпидемиологик мониторинги ўтказилади; -коронавирус инфекциялари бўйича олинган эпидемиологик маълумотлар асосида касалланиш кўрсаткичлари прогноз қилинади; -ўткир респиратор вирусли ва бактериал инфекциялар билан оғриган беморлардан ажратилаётган юқумли касалликлар қўзғатувчиларининг эпидемиологик аҳамиятга эга булган типларини генетик секвенирлаш йўли билан ўрганилади; -коронавирус инфекцияларининг четдан кириб келишини олдини олиш ва прогнози бўйича мукаммаллаштирилган чора-тадбирлар ишлаб чиқилади. **Натижаларни синовдан ўтказиш ва жорий қилиш:** Олинган натижалар санитария-эпидемиологик осойишталик агентлигида синовдан ўтказилади ва Соғлиқни сақлаш, Ветеринария ва Фавқулодда вазиятлар вазирликлари соҳаларига тадбиқ қилинади. **Илмий натижаларни чоп этиш:** Тадқиқот натижаларига интеллектуал мулк объектлари учун тегишли ҳужжатлар олинади. Нуфузли илмий журналларда ва Web of Science ҳамда Scopus маълумотлар базасида индексацияланган журналларда илмий мақолалар чоп этилади.	**1,0 млрд сўм**
Жами йиллик:			**1,0 млрд сўм**

******Амалий лойиҳанинг умумий молиялаштириш ҳажми 2,0 млрд сўм ва бажарилиши икки йилга мўлжалланган.***

Бажарилиши бир йилга мўлжалланган амалий лойиҳалар танлови мавзуси

“Тиббиёт фанлари” йўналиши бўйича			
№	**Амалий лойиҳа мавзуси**	**Лойиҳа бажарилишидан кутилаётган натижа**	**Лойиҳанинг йиллик молиялаштириш ҳажми**
1	2	3	4
	COVID-19 коронавирус штаммларини аниқлаш учун молекуляр-генетик диагностикум яратиш 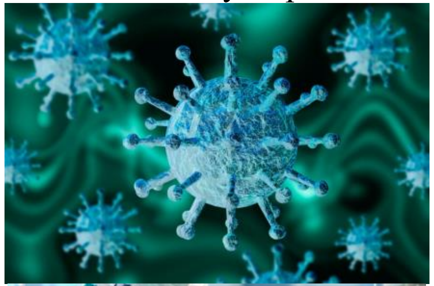 	**Тадқиқот шакли:** Ўзбекистон Республикасида COVID-19 коронавирус штаммлари инфекцияларни аниқлаш ва тавсифлашга қаратилган маҳаллий молекуляр-генетик диагностикум яратиш бўйича амалий лойиҳа бажарилади. **Илмий-тадқиқот натижалари:** - COVID-19 коронавирус штаммлари ҳамда ҳайвондан юқувчи бошқа янги турдаги юқумли инфекцияларни аниқлаш ва тавсифлашга қаратилган маҳаллий молекуляр-генетик диагностикум яратилади; - COVID-19 коронавируслар, янги пайдо бўладиган турли юқумли вируслар штаммларининг филогенетик тузилишини ўрганиш асосида уларнинг Ўзбекистон Республикасида ҳудудлар бўйлаб тарқалиши бўйича маълумотлар базаси йиғилади; - COVID-19 коронавируслар, янги пайдо бўладиган турли юқумли вируслар штаммларини эпидемиологик ва лаборатория шароитида кузатиш ҳамда назорат қилишга мўлжалланган комплекс тизим ташкил қилинади; - COVID-19 коронавирусларни, янги пайдо бўладиган вирусли инфекцияларни тезкор аниқлаш диагностикаси алгоритми ишлаб чиқилади. **Натижаларни синовдан ўтказиш ва жорий қилиш:** Олинган натижалар санитария-эпидемиология маркази лабораторияларида синовдан ўтказилади ва Соғлиқни сақлаш, Ветеринария ва Фавқулодда вазиятлар вазирликлари соҳаларига тадбиқ қилинади. **Илмий натижаларни чоп этиш:** Тадқиқот натижаларига интеллектуал мулк объектлари учун тегишли ҳужжатлар олинади. Нуфузли илмий журналларда ва Web of Science ҳамда Scopus маълумотлар базасида индексацияланган журналларда илмий мақолалар чоп этилади.	**1,5 млрд сўм**
Жами йиллик:			**1,5 млрд сўм**

***Амалий лойиҳанинг умумий молиялаштириш ҳажми 1,5 млрд сўм ва бажарилиши бир йилга мўлжалланган.**